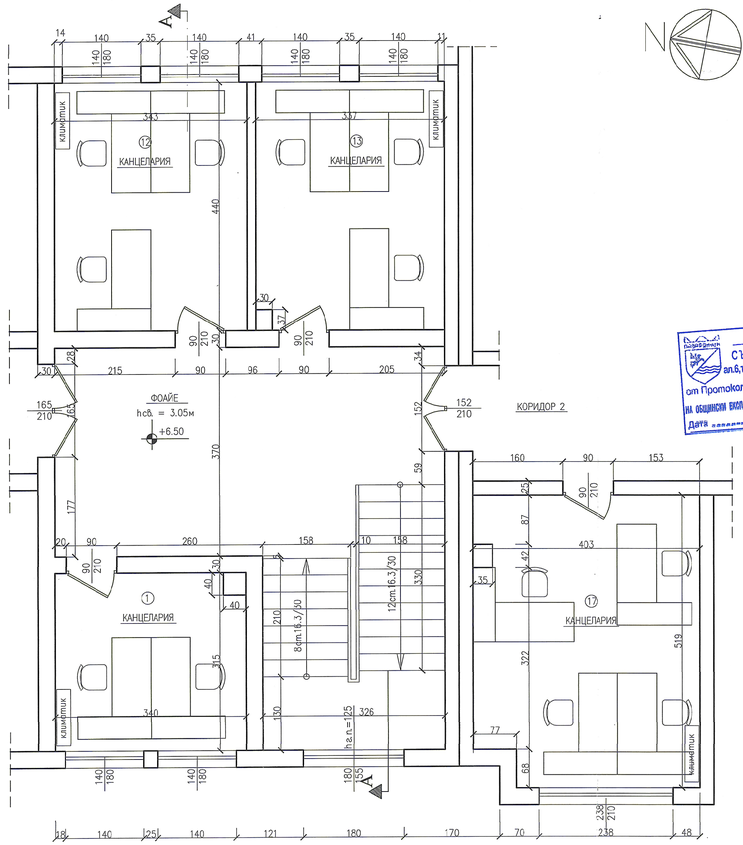

РАЗПРЕДЕЛЕНИЕ И ОБЗАВЕЖДАНЕ ТРЕТИ ЕТАЖ

ОБЩИНА ПАЗАРДЖИК
ОДОБРЯВА СЕ
Съгласно анесената поправка
Дата 22.06.2012
Одобрил Главен архитект

ОБЩИНА ПАЗАРДЖИК
СЪГЛАСУВАНО по чл. 142, ал.6,т.1от ЗУТ с Решение №
от Протокол № / 200 г.
на Общински експертен съвет по устройство на територията
Дата Главен Архитект:

ПЪЛНА ПРОВЕРКА ТЕРАДОК ЕООД
арх. Р. Ангелова
ВПАД
Рег. №
дата 06.12 подпис

ЗАБЕЛЕЖКИ
1. Подменя се настилката в канцелария 17
2. Вратата към коридор 2 се обръща по посока го посока на евакуация
3. Предвидени са вратати със степен на пож. уст. ,ЕІ 30 минути за канцеларии 1, 12, 13

N	ПОМЕЩЕНИЕ	ПОД	СТЕНИ	ТАВАН
1	КАНЦЕЛАРИЯ	ПАРКЕТ	ЛАТЕКС	ЛАТЕКС
12	КАНЦЕЛАРИЯ	ПАРКЕТ	ЛАТЕКС	ЛАТЕКС
13	КАНЦЕЛАРИЯ	ПАРКЕТ	ЛАТЕКС	ЛАТЕКС
17	КАНЦЕЛАРИЯ	ЛАМИНАТ	ЛАТЕКС	ЛАТЕКС
	ФОАЙЕ	МОЗАЙКА	ЛАТЕКС	ЛАТЕКС

"ДРЕСТРЕЙД" ООД

Проектиране, строителство и ремонт на сгради от всякакъв вид
гр. НОВ ер. Пазарджик, представляващо ет.2/стаи No 1,2,3,4,5,6,7,8, ет.3/стаи No 1,2,3,6,17
ул. "Екзарх Йосиф" No 15А, ПИ с идентификатор 56155.503.376, Пазарджик
Разширение ТП на НОВ гр. Пазарджик

ПРОЕКТ	РАЗПРЕДЕЛЕНИЕ И ОБЗАВЕЖДАНЕ III етаж		М 1/50
ПРОЕКТАНТ	арх Р. Ангелинирова		ФАЗА: ТП
СЪГЛАСУВАЛИ	К-р инж. В. Цветанов		
	ВиК инж. А. Георгиева		ЧАСТ / АРХ
	Ел инж. М. Мизушев		ДАТА 06.2012г.
	ОВК инж. Л. Шойлекова		ЧЕРТЕЖ
УПРАВИТЕЛ	Георги Груев		6/6